



Old Potash Highway y Claude Road PROYECTO DE MEJORAS

De North Road a Webb Road y de Faidley Ave a Old Potash Highway

5 de Septiembre, 2019 – 5:00 p.m. - 7:00 p.m.

Shoemaker Elementary School – 4160 Old Potash Hwy, Grand Island, NE

NECESIDAD DE MEJORAS

- Mejorar el flujo de tráfico
- Aumentar la seguridad para conductores, ciclistas y peatones
- Reemplazar pavimento en condiciones pobres
- Mejorar el drenaje
- Aumentar la capacidad de tráfico

LO QUE EMOS ESCUCHADO DEL PUBLICO

- Restringir las vueltas izquierdas hacia Diers Ave
- Demasiados accidentes en las intersecciones
- Altas velocidades en Old Potash Hwy
- Controlamiento de la interseccion en North Road
- Vueltas izquierdas son complicadas
- Agregar instalaciones para ciclistas y peatones

MEJORAS PLANEADAS PARA RESOLVER NECESIDADES



CAMELLONES



GLORIETAS



CONTROL DE ACCESO



EXTENSION DE CLAUDE ROAD



CARRIL PARA DAR VUELTA



BANQUETAS



MEJORAS AL DRENAJE



MEJORAS A UTILIDADES

FONDOS

Este proyecto sera fundado por la Ciudad de Grand Island, en parte con fondos de la iniciativa de aumento a impuestos de ventas cual fue aprovada en el 2018.



MEJORAS A OLD POTASH HIGHWAY Y CLAUDE ROAD

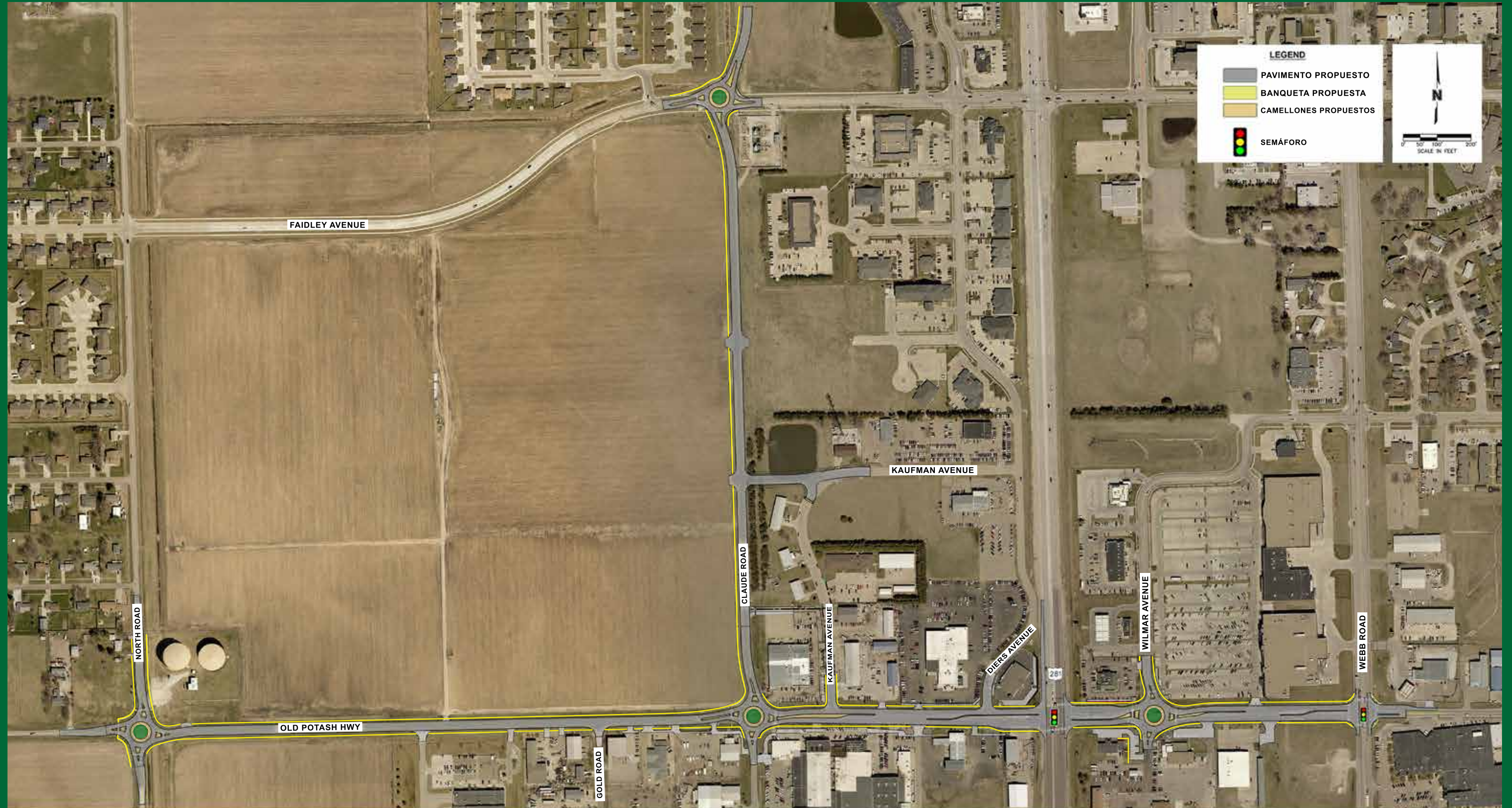



PROGRAMA DEL PROYECTO

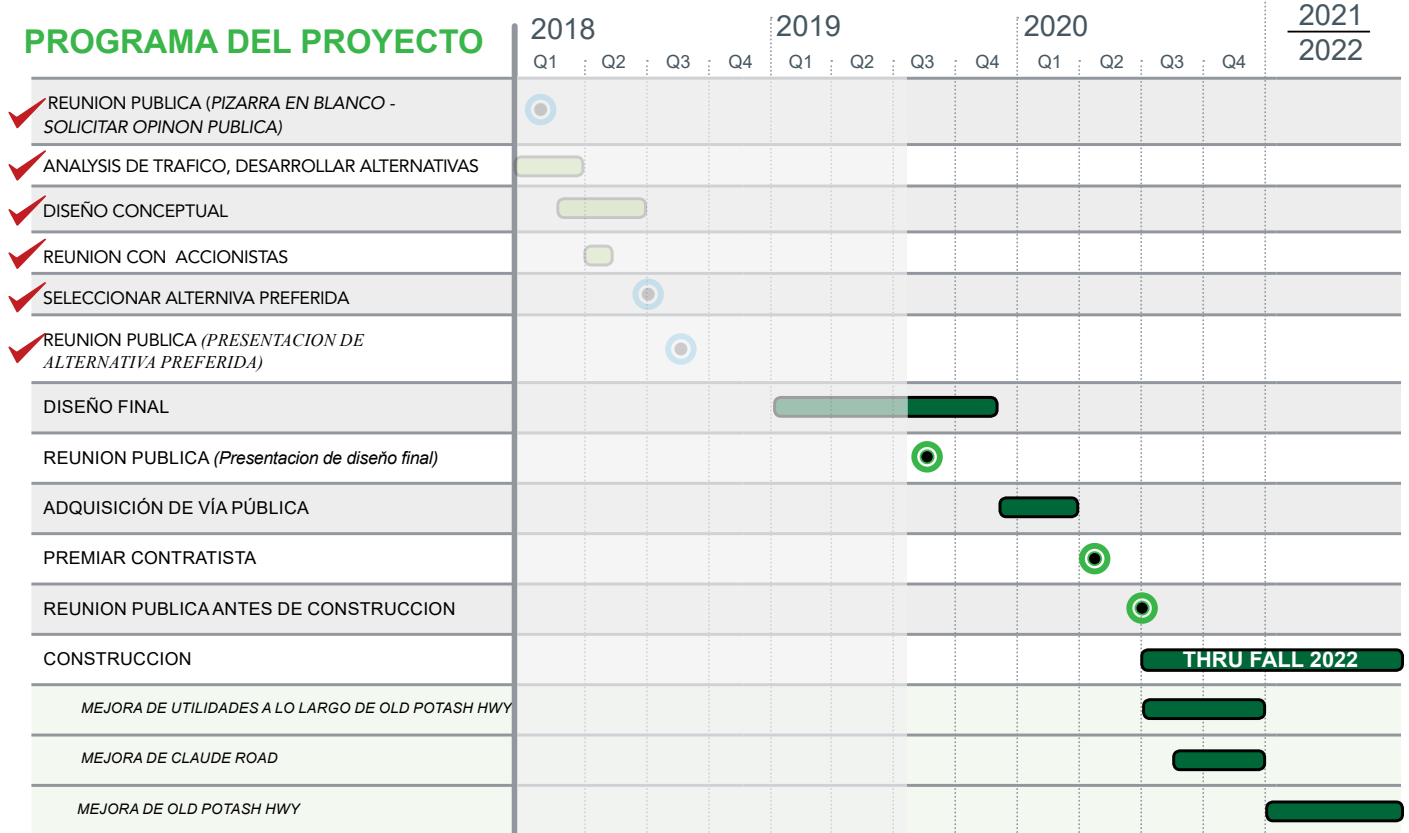

FASES DE LA CONSTRUCCION

La construccion se llevara acabo en varias fases, cerrando el trafico al trafico. Acceso a propiedades sera mantenido en todo momento pero podria ser limitado. Un plan mas detallado sera previsto en la reunion publica previa al comienzo de la construccion.

CONTACTOS DEL PROYECTO

Tim Golka

City of Grand Island

308-385-5444

timg@grand-island.com

Matt Rief

Olsson

308-398-2965

mrief@olsson.com

Visite la pagina web del proyecto:

www.driveGI.com